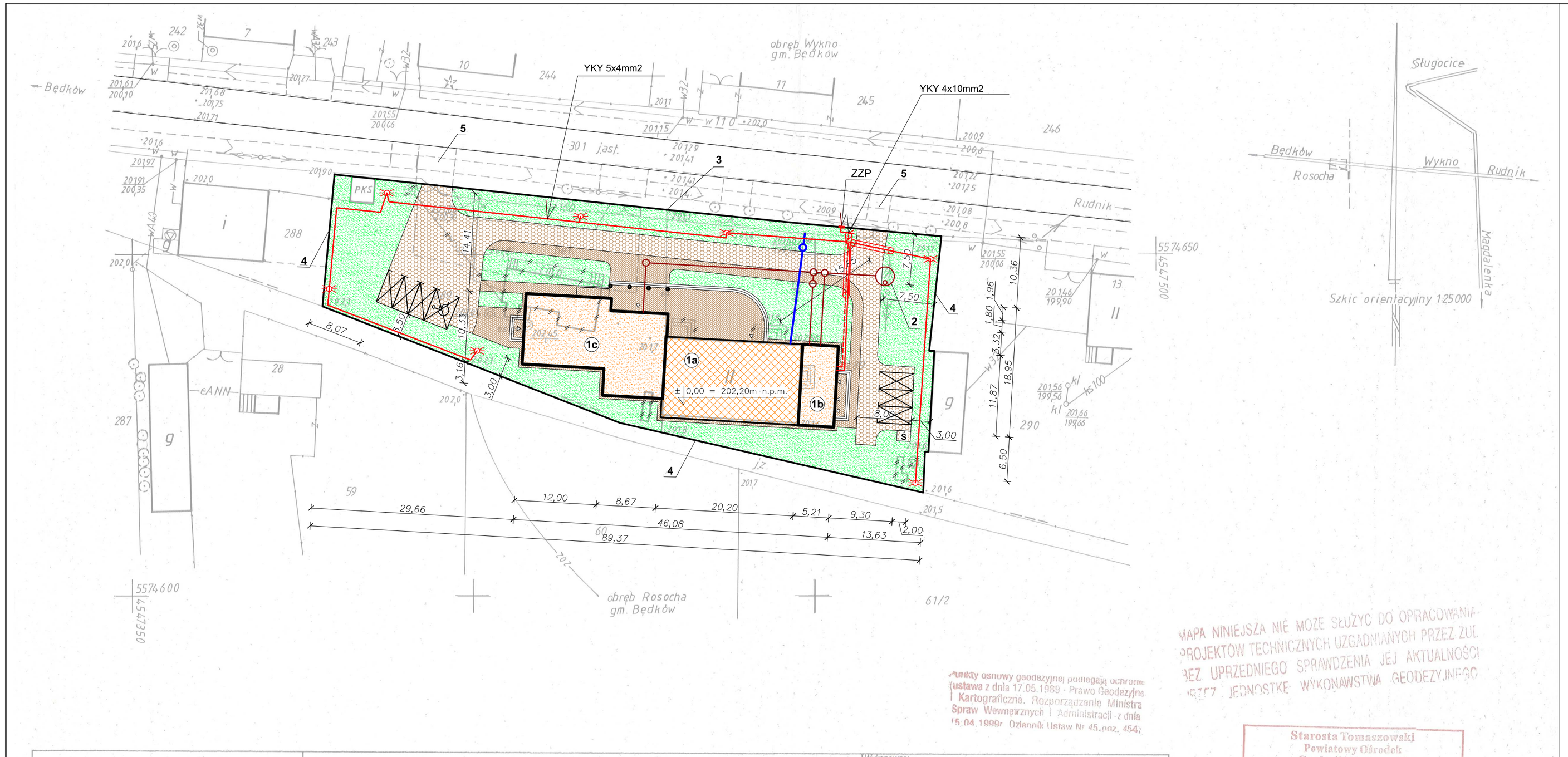

1a – przebudowa Domu Ludowego w Wyknie
1b – projektowana rozbudowa
1c – projektowana rozbudowa
2 – projektowany zbiornik na nieczystości płynne
3 – projektowane ogrodzenie z siatki na słupkach stalowych na cokole – z dwoma bramami i furtkami
4 – projektowane ogrodzenie z siatki na słupkach stalowych
5 – remont zjazdów z drogi gminnej

granica działki nr ew. gr. 289
nieprzekraczalna linia zabudowy
projektowane przyłącze kanalizacyjne PCVø160
istniejace przyłącze wodociągowe PEø32 projektowana zewnętrzna
projektowane przyłącze elektroenergetyczne
projektowane latarnie oświetleniowe
6cm 8cm projektowana nawierzchnia utwardzona
1,5 2,0 projektowny plac na pojemniki na śmieci
2,50 5,00 projektowane miejsce parkingowe
3,60 projektowane miejsce parkingowe dla osoby niepełnosprawnej
obiekty do rozbiórki

MAPA NINIEJSZA NIE MOŻE SŁUŻYĆ DO OPRACOWANIA PROJEKTÓW TECHNICZNYCH UZGADNIANYCH PRZEZ ZUL BEZ UPRZEDNIEGO SPRAWDZENIA JEJ AKTUALNOŚCI PRZEZ JEDNOSTKĘ WYKONAWSTWA GEODEZYJNEGO

Punkty osnowy geodezyjnej podlegają ochronie ustawa z dnia 17.05.1989 - Prawo Geodezyjne i Kartograficzne. Rozporządzenie Ministra Spraw Wewnętrznych i Administracji z dnia 15.04.1999r. Dziennik Ustaw Nr 45 poz. 454)

Starosta Tomaszowski
Powiatowy Ośrodek Geodezji i Kartografii
W obszarze oznaczonym linią ..... potwierdzono w terenie aktualność treści mapy zasadniczej. Dokumenty potwierdzające aktualność mapy przyjęto do zasobu w dniu 04 SIE 2009 i zaewidencjonowano ... 23681/2009
Niniejsza mapa ... projektowych
Projektowane obiekty ... pozwolenia na budowę podlegają wytyczeniu i inwentaryzacji powykonawczej przez jednostki uprawnione do wykonywania prac geodezyjnych.
Tomaszów Maz. ..... 04 SIE 2009
Z up. STAROSTY
Adiejdawski
Kierownik Powiatowego Ośrodka Geodezji i Kartografii w Tomaszowie Maz.

woj. łódzkie
pow. tomaszowski
gm. Będków
obr. Wykno
dz. 289

MAPA SYTUACYJNO - WYSOKOŚCIOWA skala 1:500

z geodezyjną inwentaryzacją urządzeń podziemnych
do celów projektowych

Mapę niniejszą opracowano na podstawie mapy zasadniczej w skali 1: 1000 s. 123.313.031

Mapa aktualna na dzień. 01.07.2009 r.

Układ współrzędnych "1965", poziom odniesienia "Kronsztadt"

Wykonawca:
"GEOMAP"
Halina Kurp upr. 11670
Koluszki ul 3-go Maja 8

Wykonała: A. Chwalińska
Aleksandra Chwalińska

"GEOMAP" Halina Kurp
95-040 Koluszki, ul. 3-go Maja 8
Zezw. Nr 11670; tel. (044) 714-03-54
REGON 590074352 NIP 770 107-45-19
NRB 161240316

L.ks.rob.152/09
Koluszki dn. 10.07.2009r.

jednostka projektowa: FIRMA BUDOWLANA I HANDLOWA mgr Inż. Barbara MALEC, barbaramalec@orodkowa.pl, 91 - 620 ŁÓDŹ ul. Pawłowska 5 m. 61 tel. kom. 662 22 90 70	inwestor: GMINA BĘDKÓW 97-319 BĘDKÓW ul. Parkowa 3	
adres inwestycji: DZ. NR 289 OBRĘB WYKNO GMINA BĘDKÓW	branża: ARCHITEKTURA	
obiekt: ROZBUDOWA, PRZEBUDOWA I REMONT BUDYNKU DOMU LUDOWEGO	faza: PROJEKT BUDOWLANY	
	NR WEWNĘTRZNY: 01/12/2009	
tytuł rysunku: PROJEKT ZAGOSPODAROWANIA DZIAŁKI	data: GRUDZIEŃ 2009	
projektant: mgr inż. arch. Małgorzata SUCHORSKA upr. nr 41/R-156/ŁOIA/08	sprawdzający: mgr. inż. arch. Anna ROGUT upr. nr 4/R-477/ŁOIA/06	skala: 1 : 500
podpis	podpis	numer rysunku: Z-01